

EJEMPLAR  
2024

BACHILLERATO  
LICENCIATURA  
POSGRADO



¿CÓMO  
INGRESO A LA  
UNAM?



DGAE  
UNAM

Unam  
La Universidad  
de la Nación

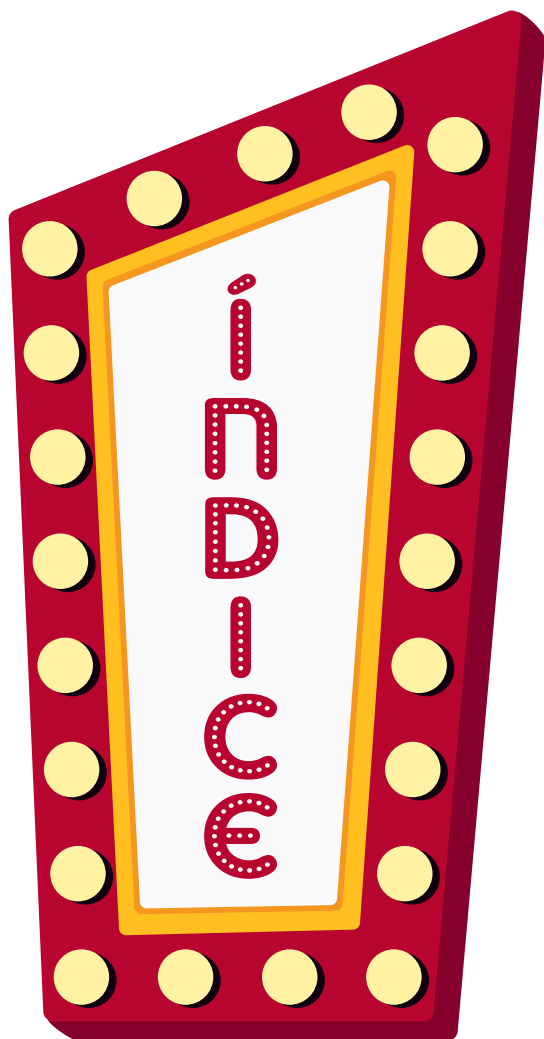

|  |           |
|--|-----------|
| <b>Mitos vs Realidad .....</b>                                 | <b>4</b>  |
| <b>Ingreso al nivel Medio Superior<br/>¿Prepa o CCH? .....</b> | <b>11</b> |
| <b>Ingreso al nivel Licenciatura .....</b>                     | <b>21</b> |
| <b>¿Un posgrado? Sí, por qué no .....</b>                      | <b>49</b> |

# Este material está dirigido a:

las y los aspirantes, padres de familia, docentes, orientadoras y orientadores acerca del proceso de ingreso a los niveles de Bachillerato, Licenciatura y/o Posgrado, con la finalidad de

**INFORMAR - DIRIGIR - GUIAR**

**IMPORTANTE**

Recuerda que un resultado exitoso de tu decisión depende de que te prepares con tiempo: infórmate, traza un plan de acción con metas claras y estudia.

# MITOS

vs

# REALIDAD

# ¿CUÁNTOS ACIERTOS PIDE LA UNAM PARA SER ASIGNADA/O A UNO DE SUS PLANTELES DEL BACHILLERATO O SELECCIONADA/O EN UNA DE SUS CARRERAS?



**La Universidad no “pide” ni “establece” de manera previa un número mínimo de aciertos para ingresar a cada uno de sus planteles de bachillerato o a cada una de las carreras que oferta, éstos se determinan de acuerdo al nivel de preparación de quienes presentan el examen de asignación/selección año con año y logran obtener el más alto número de aciertos y, por supuesto, por la demanda de ingreso y el cupo en cada entidad académica.**

**¡Recuerda que a mayor número de aciertos obtenidos, mayor posibilidad tendrás de obtener un lugar en el plantel de bachillerato registrado en tus primeras opciones o en la carrera de tu preferencia que registres!**

# ¿LA UNAM IMPARTE CURSOS DE PREPARACIÓN PARA EL EXAMEN?

**¡Ojo!** La UNAM no imparte cursos de preparación para los exámenes de ingreso y NO tiene acuerdos ni convenios firmados con instituciones u organizaciones que ofrecen éstos.

# NO ME QUEDÉ EN EL PLANTEL QUE QUERÍA, ¿PUEDO CAMBIARME?

**Una vez asignada/o no podrás cambiar de plantel o sistema en el caso de Bachillerato o de carrera/plantel/sistema/modalidad en el caso de Licenciatura, sino hasta el reingreso en el siguiente ciclo escolar y de acuerdo a lo establecido en la Legislación Universitaria.**

Por lo anterior, de ser posible registra planteles que queden cerca de tu casa, considerando el tiempo que utilizarás en el transporte y su costo, ya que largos recorridos en transporte público puede afectar tu rendimiento físico y académico, así como tu seguridad y economía.

# HAY ASPIRANTES SELECCIONADAS/OS QUE NO SE INSCRIBEN, ¿PUEDO OCUPAR ESE LUGAR?



No, recuerda que **sólo obteniendo el número de aciertos necesarios te será asignado un lugar en la carrera-plantel inscrita, y para bachillerato también se considera el orden de las opciones educativas que registraste en tu solicitud para asignarte un plantel.**

# ¿CUÁNTAS VECES PUEDO VOLVER A HACER EL EXAMEN?



**Las que desees, hasta que seas seleccionada/o.**

# ¿ES CIERTO QUE SI RESIDO CERCA DE UN PLANTEL DE LA UNAM Y LO REGISTRO, ES MÁS PROBABLE QUE ME ASIGNEN A ESE EN PARTICULAR?

La asignación de plantel en bachillerato o carrera se realiza de acuerdo a los aciertos que obtengas y lo que registres en tu solicitud. El domicilio de la/del aspirante **no** se considera para la asignación.

## ¿EN QUÉ TURNO ME ASIGNARÁN?

El turno matutino o vespertino es asignado a las/os aspirantes seleccionadas/os de manera aleatoria por un sistema que equilibra el número de alumnas y alumnos por grupo, sin considerar promedio, sexo, edad o escuela de procedencia.



# ¿DÓNDE PUEDO ADQUIRIR LA GUÍA OFICIAL DE LA UNAM?

Si estás cursando el último año de secundaria y te registras al Concurso de Asignación de la **COMIPEMS**, **al concluir tu registro te entregarán de manera gratuita la Guía Oficial UNAM junto con tu Comprobante-Credencial**, siempre y cuando registres un plantel de la UNAM en tu primera opción educativa.

En el caso de ingreso a **Licenciatura**, **tu pago por el derecho al examen incluye la descarga por Internet de la Guía Oficial UNAM** del área del conocimiento correspondiente a la carrera que hayas registrado, sin ningún costo adicional.

**La Guía está a la venta en su versión impresa a través de la Tienda en línea de la UNAM:**  
<https://www.tiendaenlinea.unam.mx/productos>

**Tiene un costo de \$50.00 (CINCUENTA PESOS MEXICANOS) cada una.**



La única forma de ingreso a la UNAM es mediante el concurso de asignación a la Educación Media Superior en la Zona Metropolitana de la Ciudad de México/concurso de selección para ingreso al nivel Licenciatura y resultar asignada(o)/seleccionada(o) a través del mismo, por lo que...

Cometes un **DELITO** si:

- Contratas “servicios” que te prometen dar información sobre el examen o sus respuestas.
- Aceptas la propuesta de alguien que te ofrece “ayuda” en Internet, redes sociales o periódicos a cambio de dinero; o si te citan para venderte las respuestas del examen, con mecanismos como:

*“Te dicto las respuestas...”, “Nosotros tenemos el examen...”, “Yo te consigo un lugar o los papeles para ingresar...”*





INGRESO AL NIVEL  
MEDIO SUPERIOR

¿PREPA O CCH?

La Universidad Nacional Autónoma de México te ofrece dos opciones para cursar el bachillerato: **PREPA y CCH (dos sistemas diferentes que tienen su metodología propia y te preparan para la educación superior).**

**Con 9 planteles de la Escuela Nacional Preparatoria (ENP) y 5 planteles del Colegio de Ciencias y Humanidades (CCH):**

- ENP 1 “Gabino Barreda”
- ENP 2 “Erasmus Castellanos Quinto”
- ENP 3 “Justo Sierra”
- ENP 4 “Vidal Castañeda y Nájera”
- ENP 5 “José Vasconcelos”
- ENP 6 “Antonio Caso”
- ENP 7 “Ezequiel A. Chávez”
- ENP 8 “Miguel E. Schulz”
- ENP 9 “Pedro de Alba”
- CCH Azcapotzalco
- CCH Naucalpan
- CCH Vallejo
- CCH Oriente
- CCH Sur

**Consulta el plan de estudios de los sistemas de Bachillerato en:**  
**<https://www.dgae.unam.mx/planes/bachillerato.html>**

Tu ingreso únicamente podrá ser a través del Concurso de Asignación que organiza la Comisión Metropolitana de Instituciones Públicas de Educación Media Superior (COMIPEMS).

La convocatoria se publica una vez al año en Internet en el mes de enero en los sitios:

- [www.comipems.org.mx](http://www.comipems.org.mx)
- [www.sep.gob.mx](http://www.sep.gob.mx) y
- [www.dgae.unam.mx](http://www.dgae.unam.mx)

El examen se presenta en JUNIO.

| No. Clase | Nombre         | Horario |
|-----------|----------------|---------|
| 1         | MORNO CETRO 3  | 11      |
| 2         | MORNO CETRO 4  | 12      |
| 3         | MORNO CETRO 5  | 13      |
| 4         | MORNO CETRO 6  | 14      |
| 5         | MORNO CETRO 7  | 15      |
| 6         | MORNO CETRO 8  | 16      |
| 7         | MORNO CETRO 9  | 17      |
| 8         | MORNO CETRO 10 | 18      |
| 9         | MORNO CETRO 11 | 19      |
| 10        | MORNO CETRO 12 | 20      |

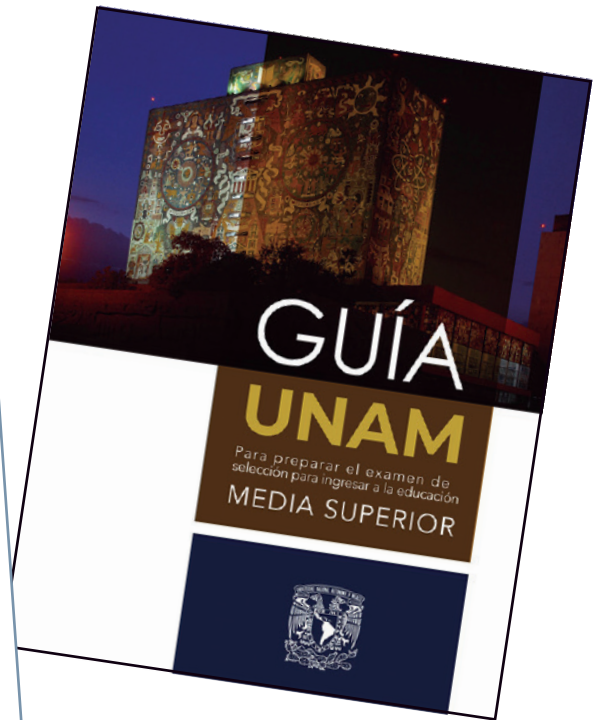

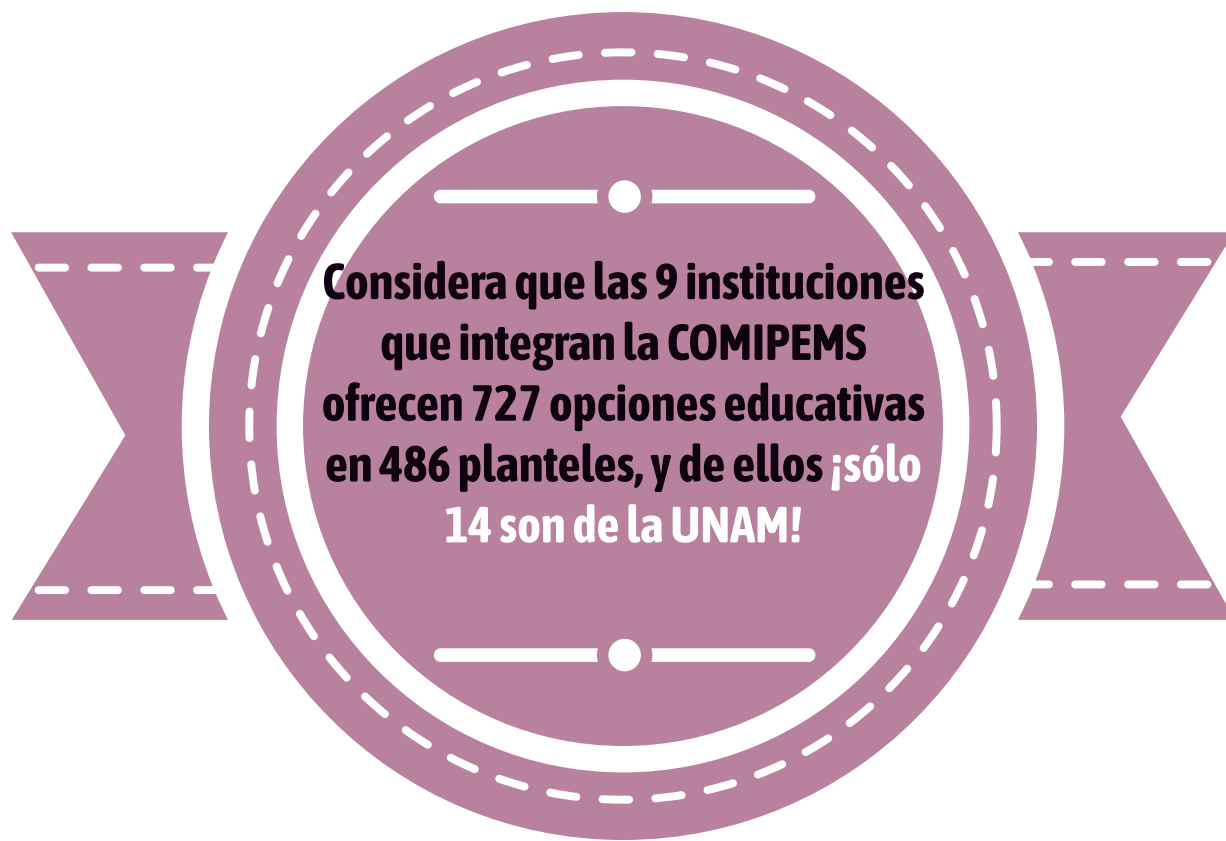

Para ingresar al nivel medio superior es requisito indispensable tener totalmente concluida la educación secundaria con un **promedio mínimo de 7.0 o su equivalente** y contar con el Certificado correspondiente en la fecha que indique la convocatoria.

# TEN EN CUENTA QUE:

- **Registrar únicamente opciones educativas de la UNAM, no te garantiza que serás asignada/o a una de éstas**, por lo que te sugerimos registrar otras opciones educativas diferentes a las de la UNAM, que sean de tu interés y estén, preferentemente, cerca de tu domicilio.
- Te recomendamos registrar en tu solicitud las **20 opciones educativas** permitidas, ordenándolas según tu preferencia, para garantizar que serás asignada/o a una de éstas y así continuar con tus estudios de nivel medio superior.
- El examen se conforma de **128 preguntas de opción múltiple** referidas a conocimientos y habilidades que adquiriste en tus estudios de educación secundaria.
- **Sólo serás asignada/o de acuerdo al número de aciertos que obtengas en el examen y a las opciones educativas registradas en tu solicitud.**
- Una vez asignada/o **no hay cambios de plantel** en la ENP ni en el CCH, **así como tampoco cambio de sistema** de la ENP al del CCH ni del CCH al de la ENP, por lo que te reiteramos la sugerencia de **registrar opciones educativas cercanas a tu domicilio y de tu interés.**

# 9 PLANTELES DE LA ESCUELA NACIONAL PREPARATORIA

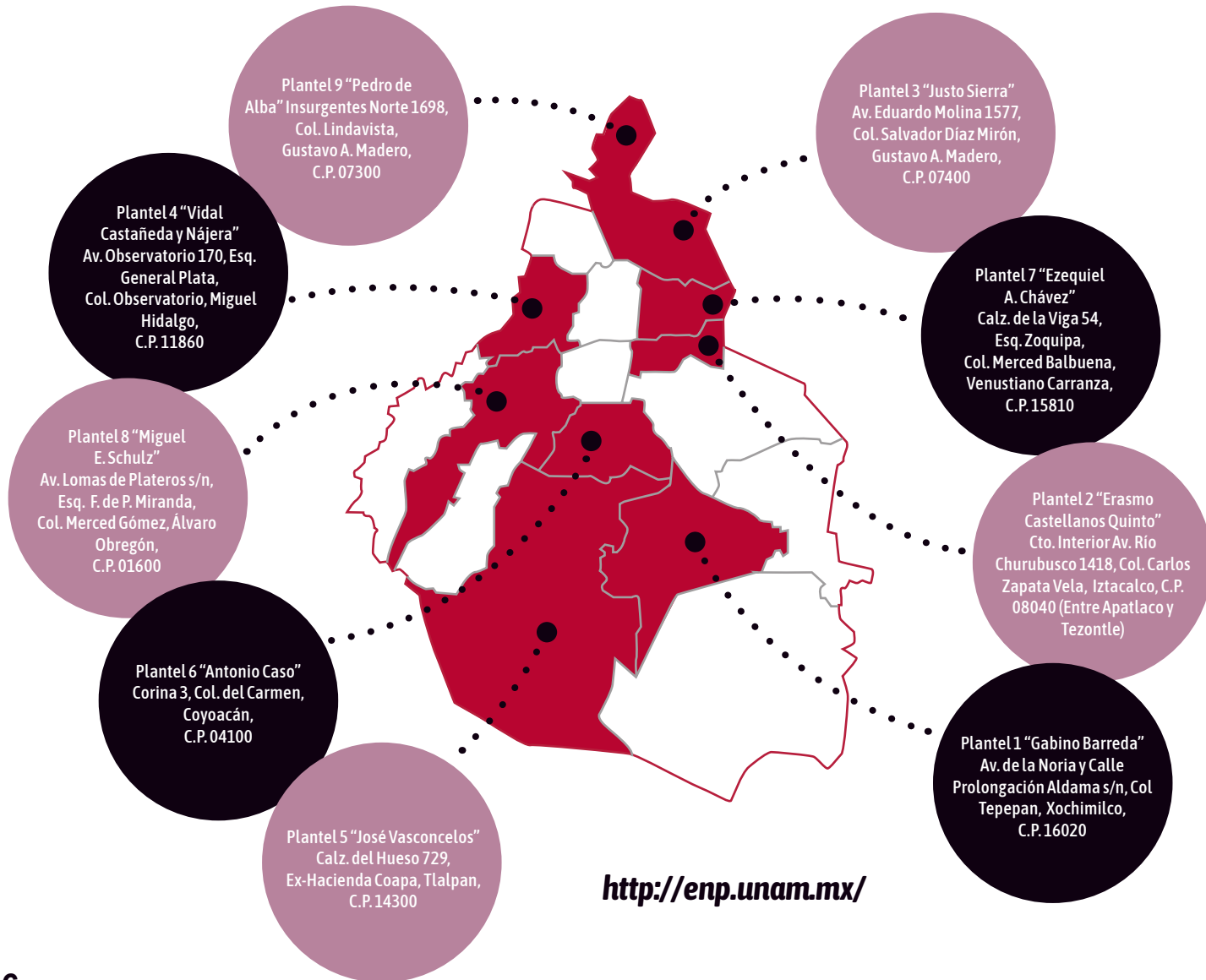

<http://enp.unam.mx/>



# 5 PLANTELES DEL COLEGIO DE CIENCIAS Y HUMANIDADES

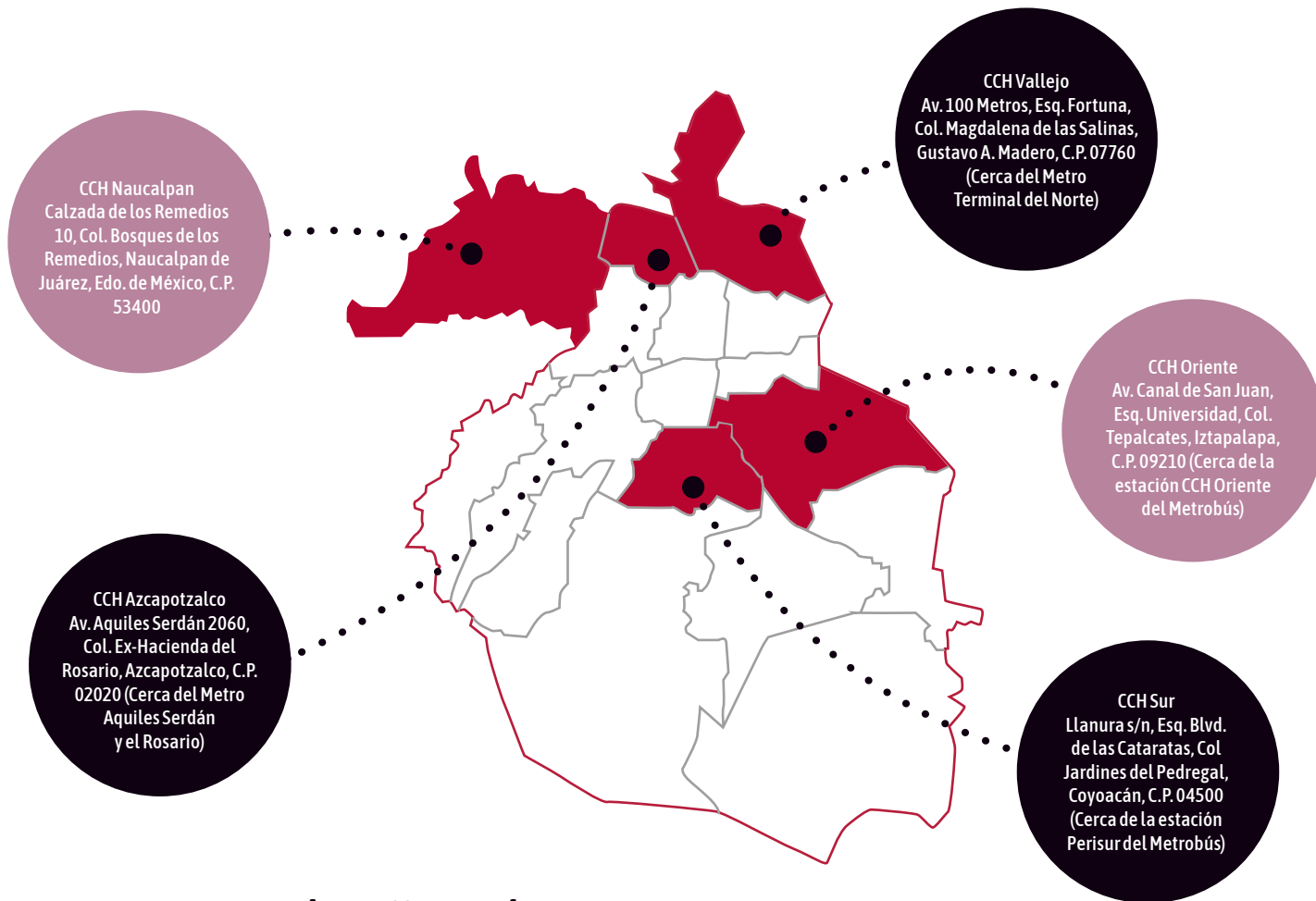

<https://www.cch.unam.mx>

# PARA COMPRENDER EL PROCESO DE ASIGNACIÓN TE PRESENTAMOS EL SIGUIENTE EJEMPLO:

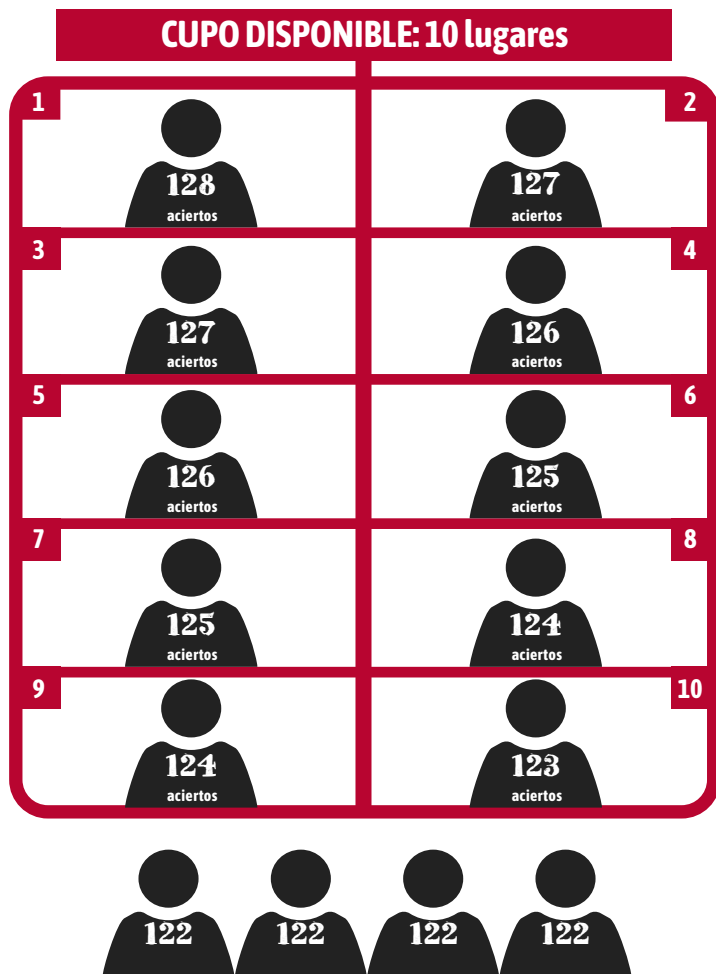

La Prepa 2 tiene 10 lugares disponibles y 50 aspirantes hicieron el examen solicitándola como su primera opción.

De estas/os 50 aspirantes, una/o obtuvo 128 aciertos correctos de los 128 posibles. Ella/Él es la/el primera/o en ocupar uno de los 10 lugares disponibles. Después, toman lugar las/os aspirantes que tuvieron 127 aciertos, luego las/os de 126 aciertos y así sucesivamente hasta llenar el cupo disponible, es decir, con la asignación de la/del aspirante que obtuvo 123 aciertos y ocupó el décimo y último lugar disponible, se concluye la asignación en la Prepa 2.

De esta forma, en el ejemplo descrito, el corte de aciertos para la asignación es de 123 aciertos, por lo que la/el aspirante que obtuvo 122 aciertos y pidió como primera opción la Prepa 2, no podrá tener lugar en ese plantel ya que el cupo se agotó, por lo que será asignada/o a su segunda, tercera o siguientes opciones educativas registradas, de acuerdo a los aciertos obtenidos y el cupo disponible en sus siguientes opciones.

---

---

# CUADRO CON LOS ANTECEDENTES DE ACIERTOS

---

---

## Datos procedentes de los Concursos de Asignación para ingresar en 2019, 2020, 2021, 2022 y 2023

Recuerda que el número mínimo de aciertos de corte para la asignación de plantel es determinado por las y los aspirantes que concursan año con año, en función de la demanda de ingreso y el cupo ofertado en cada plantel, pero sobre todo, la preparación de quienes presentan el examen.

**Por lo anterior, nadie puede decir que la UNAM “pide” o “establece” un determinado número de aciertos para ser asignada/o a uno de sus planteles. Lo mejor que puedes hacer es prepararte ¡¡arduamente!! para obtener en tu examen los 128 aciertos posibles.**

El corte de aciertos para la asignación es determinado por las y los aspirantes que concursan en función de la **demanda**, la **oferta** y la **preparación** de la generación que presenta el examen.

Es por eso que **NO SABEMOS QUE PASARÁ** en el año 2024, así que **¡¡¡ESTUDIA!!!** porque nadie determina de manera previa el número de aciertos requeridos.

| Plantel                           | Lugares disponibles en 2023 | Aspirantes que concursaron por los lugares disponibles en 2023 | El cupo durante los últimos 5 años fue cubierto con quienes obtuvieron como aciertos mínimos: |      |      |      |            |
|-----------------------------------|-----------------------------|--|---|------|------|------|------------|
|                                   |                             |  | 2019  | 2020 | 2021 | 2022 | 2023       |
| ENP 1 “Gabino Barreda”            | 1,250                       | 5,723  | 104   | 103  | 102  | 102  | <b>102</b> |
| ENP 2 “Erasmó Castellanos Quinto” | 1,000                       | 15,250   | 110   | 110  | 108  | 108  | <b>109</b> |
| ENP 3 “Justo Sierra”              | 1,300                       | 6,621  | 106   | 106  | 104  | 104  | <b>105</b> |
| ENP 4 “Vidal Castañeda y Nájera”  | 1,395                       | 5,542  | 98  | 97   | 96   | 96   | <b>96</b>  |
| ENP 5 “José Vasconcelos”          | 2,600                       | 11,932   | 107   | 106  | 105  | 105  | <b>105</b> |
| ENP 6 “Antonio Caso”              | 1,550                       | 31,806   | 114   | 114  | 112  | 112  | <b>113</b> |
| ENP 7 “Ezequiel A. Chávez”        | 1,600                       | 3,573  | 102   | 101  | 99   | 100  | <b>100</b> |
| ENP 8 “Miguel E. Schulz”          | 1,710                       | 5,470  | 102   | 101  | 98   | 98   | <b>98</b>  |
| ENP 9 “Pedro de Alba”             | 1,435                       | 27,599   | 111   | 110  | 109  | 109  | <b>110</b> |
| CCH Azcapotzalco                  | 3,600                       | 12,040   | 94  | 93   | 91   | 92   | <b>93</b>  |
| CCH Naucalpan                     | 3,600                       | 10,928   | 88  | 88   | 87   | 87   | <b>87</b>  |
| CCH Oriente                       | 3,600                       | 16,327   | 97  | 96   | 94   | 94   | <b>95</b>  |
| CCH Sur                           | 3,600                       | 6,924  | 99  | 98   | 95   | 95   | <b>96</b>  |
| CCH Vallejo                       | 3,600                       | 7,851  | 96  | 95   | 93   | 94   | <b>95</b>  |



INGRESO AL  
NIVEL  
LICENCIATURA

**El Concurso de Selección se realiza 2 veces al año.** Para registrarte y presentar el examen de admisión de manera presencial, debes seguir las indicaciones que se señalen en las Convocatorias y sus Instructivos que se publican por Internet en [www.dgae.unam.mx](http://www.dgae.unam.mx)



- **Convocatoria de enero (Concurso de Selección Ingreso a Licenciatura 2024)**

Para realizar el examen en mayo-junio.

Corresponde al ingreso a carreras que se imparten en los Sistemas Escolarizado y Universidad Abierta y Educación a Distancia (SUAYED), modalidades Abierta y a Distancia.

- **Convocatoria de septiembre (Concurso de Selección Noviembre 2024)**

Para realizar el examen en noviembre.

Corresponde al ingreso a carreras que se imparten en el Sistema Universidad Abierta y Educación a Distancia (SUAYED), modalidades Abierta y a Distancia.

# REQUISITOS PARA INGRESAR A LA UNAM:

- Tener concluido totalmente el nivel bachillerato con promedio general mínimo de 7.0.
- Obtener el mayor número de aciertos de los 120 posibles en el Examen de Admisión, que les permita ser seleccionadas/os en la carrera-plantel que registren.
- Si es el caso, cumplir con los requisitos adicionales establecidos en el plan de estudios de la carrera con Prerrequisitos o de Ingreso Indirecto que se registre.
- Para carreras que se imparten en la modalidad Abierta o a Distancia del SUAyED, es importante considerar que su estudio implica el uso de métodos, técnicas, habilidades, estrategias y medios de comunicación diferentes a los utilizados en la educación presencial, por lo que se sugiere cursar el Programa de Apoyo al Ingreso (PAI).



El corte de aciertos para la selección de aspirantes en cada concurso lo determina la demanda de ingreso y el cupo ofertado en cada carrera-plantel, pero sobre todo, la preparación de quienes presentan el examen año con año, por lo que nadie puede decir que la Universidad “pide” o “establece” de manera previa un número mínimo de aciertos para ingresar a cada carrera que oferta. **Recuerda que, a mayor número de aciertos obtenidos, mayor posibilidad tendrás de obtener un lugar en la carrera que registres.**

# ¿SABÍAS QUÉ?



**La UNAM imparte  
133 carreras y que el 71%  
de las solicitudes de ingreso  
se concentran sólo en las  
15 licenciaturas que a  
continuación se enlistan,  
convirtiéndolas en las más  
demandadas y de más  
difícil ingreso:**

1. Médico Cirujano
2. Derecho
3. Psicología
4. Administración
5. Contaduría
6. Arquitectura
7. Cirujano Dentista
8. Enfermería
9. Pedagogía
10. Medicina Veterinaria y Zootecnia
11. Ingeniería en Computación
12. Relaciones Internacionales
13. Diseño y Comunicación Visual
14. Química Farmacéutico Biológica
15. Economía

Te invitamos a realizar un ejercicio ¿cuántas carreras conoces además de las 15 enlistadas? \_\_\_\_\_

---

---



# ¡LA ELECCIÓN DE CARRERA ES UNA DECISIÓN DE VIDA!!

Antes de elegir, infórmate sobre las licenciaturas que se ofertan, principalmente sobre la o las de tu interés, revisando cuidadosamente el plan de estudios y preguntándote:

*¿Qué te gusta y para qué eres bueno?*

*¿Cómo están conformados los planes de estudio?*

*¿En qué planteles se imparte?*

*¿Cuáles son los perfiles de ingreso y egreso?*



*¿Cuántos años duran las carreras?*

*¿Dónde podré trabajar y cuál será mi salario?*

*¿Hay posgrado?*

*La carrera que quiero ¿es de alta demanda?*

Si deseas información sobre orientación vocacional, visita la página web de la Dirección General de Orientación y Atención Educativa (Centro de Orientación Educativa): <http://www.dgoae.unam.mx/>

# CAMPUS FORÁNEOS DE LA UNAM

Nuestra Universidad Nacional sigue expandiéndose y ampliando su oferta educativa, por lo que te ofrece licenciaturas que se imparten en campus foráneos

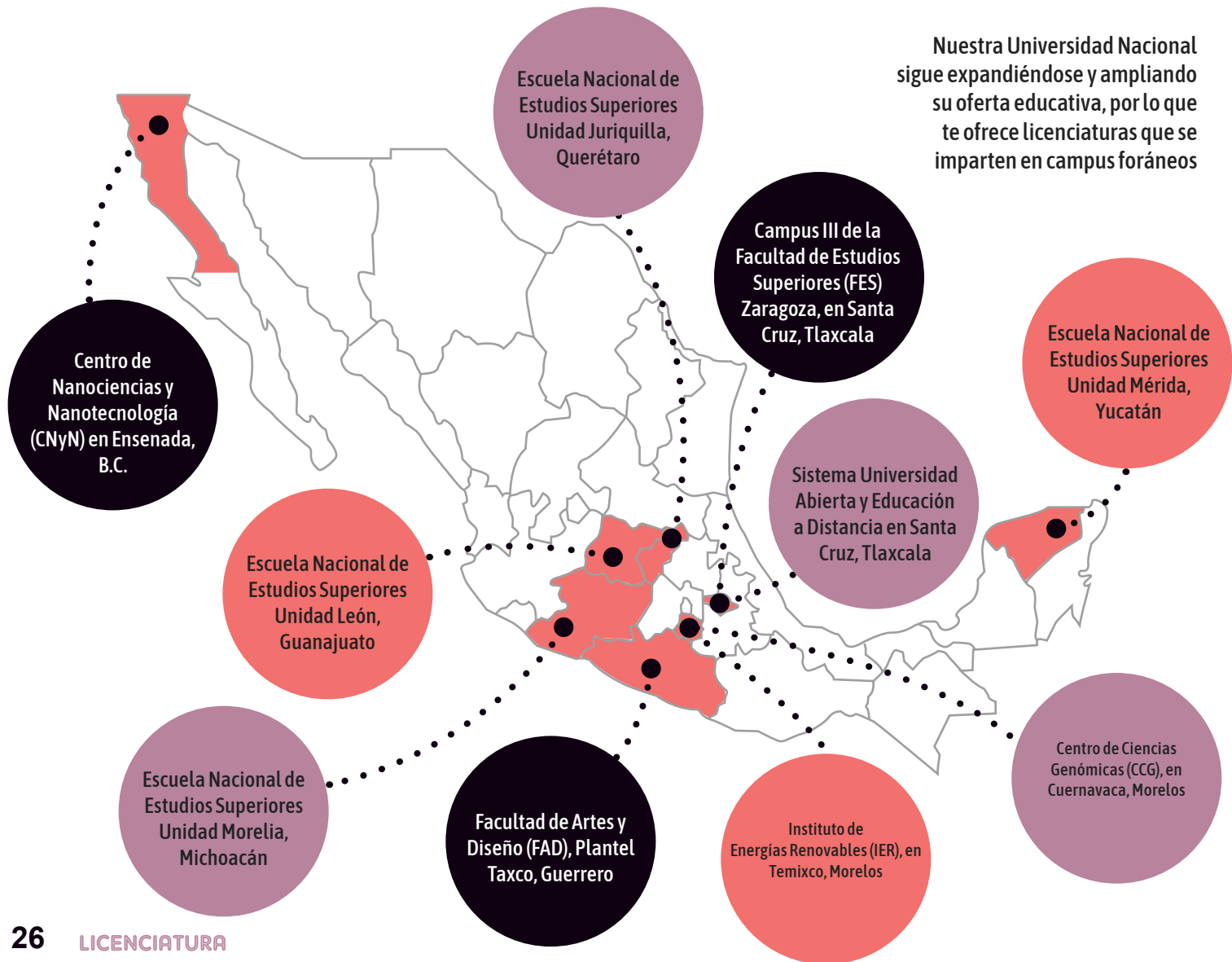

# ¿CLASES SIN AULAS?

La mayoría de nosotros conoce el Sistema Escolarizado, ese Sistema donde asistes a la escuela de lunes a viernes y/o sábados, y las clases son impartidas por profesoras/es frente al grupo.

**Sin embargo, hay quienes ya tienen otras responsabilidades y no desean ausentarse mucho tiempo de casa o de su centro de trabajo, para ellas/os, una buena opción es estudiar en el SUAyED (Sistema Universidad Abierta y Educación a Distancia) que se divide en:**

## MODALIDAD ABIERTA:

Es un sistema flexible, es decir, se imparte de manera semipresencial, donde asistes a asesorías programadas por la entidad académica correspondiente a tu carrera. La comunicación con el profesorado puede ser de manera presencial, telefónica, videoconferencia, chat o vía correo electrónico

## MODALIDAD A DISTANCIA:

Es un sistema flexible, es decir, se imparte en línea, donde la asistencia es generalmente por medios tecnológicos (videoconferencias, aulas virtuales). La comunicación con el profesorado puede ser vía telefónica y en ocasiones presencial.

Para ingresar a cualquier carrera de estas modalidades, **se sugiere cursar el Programa de Apoyo al Ingreso (PAI)**, considerando que su estudio implica el uso de métodos, técnicas, habilidades, estrategias y medios de comunicación diferentes a los utilizados en la educación presencial.

Para mayor información consulta: <https://cuaieed.unam.mx/>  
También es conveniente contactar a la entidad académica para solicitar asesoría sobre la impartición de la carrera en la modalidad de tu interés.

# ¿QUÉ?! ¿CARRERAS DE INGRESO INDIRECTO? ¿CUÁLES SON?

1. Ciencias Agrogenómicas (ENES Unidad León)
2. Ciencia de Datos (IIMAS)
3. Ciencia de la Nutrición Humana
4. Ciencias de la Tierra (sólo en la ENES Juriquilla)
5. Ciencia Forense
6. Ciencias Genómicas (Centro de Ciencias Genómicas y ENES Unidad Juriquilla)
7. Cinematografía
8. Diseño Industrial (sólo en la Facultad de Arquitectura)
9. Fisioterapia (sólo en la Facultad de Medicina)
10. Informática (sólo en la Facultad de Contaduría y Administración)
11. Ingeniería Aeroespacial (sólo en la ENES Juriquilla)
12. Ingeniería en Energías Renovables (ENES Unidad Juriquilla e Instituto de Energías Renovables)
13. Matemáticas para el Desarrollo (ENES Unidad Juriquilla)
14. Ingeniería Mecatrónica
15. Ingeniería en Sistemas Biomédicos
16. Ingeniería en Telecomunicaciones
17. Investigación Biomédica Básica
18. Nanotecnología (CNYN, Ensenada, Baja California)
19. Negocios Internacionales (ENES Unidad Juriquilla y Facultad de Contaduría y Administración)
20. Neurociencias (ENES Unidad Juriquilla y Facultad de Medicina)
21. Órtesis y Prótesis (ENES Unidad Juriquilla)
22. Química e Ingeniería en Materiales
23. Tecnología (ENES Unidad Juriquilla y Facultad de Estudios Superiores Cuautitlán)

Estas licenciaturas requieren que seas seleccionada/o y te inscribas primero en una carrera de las que se señalan en su plan de estudios, así como participar y ser aceptada/o en el proceso interno de selección que la facultad, escuela, centro o instituto donde se imparte la carrera de ingreso indirecto determine al efecto, el cual puede realizarse antes, a la par o después del período de inscripciones de la carrera origen; de no ser aceptada/o, podrás continuar tus estudios en la carrera en que resultaste seleccionada/o y estás inscrita/o. Se sugiere revisar el plan de estudios y visitar la página web de la entidad académica respectiva.

# ¿CARRERAS CON PRERREQUISITOS? O SEA, ¿CÓMO?

Son aquellas licenciaturas que establecen en su plan de estudios cumplir con anticipación, o a la par del Concurso de Selección, con ciertos requisitos adicionales. Conócelos a tiempo, revisa el plan de estudios y visita la página electrónica de la Facultad o Escuela correspondiente, evita el no poder inscribirte en la carrera por no cumplir con los prerrequisitos respectivos, aun cuando seas seleccionada/o:

- Carreras de la Facultad de Música. Informes en: [www.fam.unam.mx](http://www.fam.unam.mx) y [www.fam.unam.mx/orienta/](http://www.fam.unam.mx/orienta/)
- Carrera de Música y Tecnología Artística. ENES Morelia. Informes en: [www.enesmorelia.unam.mx](http://www.enesmorelia.unam.mx)
- Carreras de Enseñanza del Inglés y de Enseñanza de (Alemán), (Español), (Francés), (Inglés) o (Italiano) como Lengua Extranjera. Informes en: [www.acatlan.unam.mx/licenciaturas/205](http://www.acatlan.unam.mx/licenciaturas/205) y <https://suayed.acatlan.unam.mx/licel/> respectivamente
- Carreras de Lengua y Literaturas Modernas (Letras Alemanas, Letras Francesas, Letras Inglesas, Letras Italianas o Letras Portuguesas). Informes en: <http://modernas.filos.unam.mx/ingreso/>
- Carrera de Lengua y Literaturas Modernas (Letras Inglesas), en la modalidad Abierta del SUAYED. Informes en: <http://www.filos.unam.mx/> y <http://www.suafyl.filos.unam.mx/inglesas.html>
- Carrera de Teatro y Actuación. Informes en: [www.cut.unam.mx](http://www.cut.unam.mx)
- Carreras en Lingüística Aplicada y en Traducción. Informes en: <https://enallt.unam.mx>
- Carrera en Traducción. ENES León, Extensión San Miguel de Allende, Guanajuato. Informes en: <https://enes.unam.mx/traduccion.html>

---

---

# CUADRO CON LOS ANTECEDENTES DE ACIERTOS

---

---

## Datos procedentes del Concurso de Selección para ingresar al ciclo escolar 2023 - 2024 (Recuerda que estos datos solamente son una referencia)

La Universidad Nacional Autónoma de México cuenta con un marco jurídico que norma y regula sus procesos de ingreso, los cuales han sido certificados y vigilados a través de sus órganos de control interno y externo ISO 9001:2015

La Universidad **NO “pide” ni “establece” un número mínimo de aciertos para ingresar a cada carrera**, estos los determina la demanda de ingreso y el cupo establecido en cada carrera-plantel, pero sobre todo, la preparación de quienes presentan el examen año con año. Recuerda que a mayor número de aciertos obtenidos, mayor posibilidad tendrás de obtener un lugar en la carrera que registres.

Es importante mencionar que, la selección inicia con la o el aspirante que obtiene el mayor número de aciertos de los 120 posibles, continuando de manera descendente hasta asignar el último lugar ofertado en cada carrera-plantel, con el que se conoce el número mínimo de aciertos de corte para ser seleccionada/o. Estos puedes consultarlos **como referencia** en el cuadro informativo que te presentamos en las siguientes páginas.

**Consulta los planes de estudios de las licenciaturas en:**  
<https://www.dgae.unam.mx/planes/licenciatura.html>

El corte de aciertos para la selección es determinado por las y los aspirantes que concursan en función de la **demanda**, la **oferta** y la **preparación** de la generación que presenta el examen.

**!!!ESTUDIA!!!** porque **NO SABEMOS QUE PASARÁ** en el AÑO 2024, aquí sólo mostramos lo que pasó en el 2023 y que seguro cambiará

| Carrera   | Plantel  | Sistema                 | Lugares disponibles en 2023 | Aspirantes que concursaron por los lugares disponibles en 2023 | El cupo para el ciclo 2023-2024 fue cubierto con quienes obtuvieron como aciertos mínimos: |
|---|--|-------------------------|-----------------------------|--|--|
| Actuaría  | Fac. de Ciencias   | Escolarizado            | 56                          | 1,029  | <b>101</b>   |
|   | FES Acatlán  | Escolarizado            | 51                          | 532  | <b>87</b>  |
| Administración                                  | Fac. de Contaduría y Admón.                                    | Escolarizado            | 390                         | 7,006  | <b>88</b>  |
|   |  | SUAyED-mod Abierta      | 80                          | 856  | <b>67</b>  |
|   |  | SUAyED-mod. a Distancia | 170                         | 2,067  | <b>74</b>  |
|   | Fac. de Contaduría y Admón., Oaxaca                            | Escolarizado            | 75                          | 55   | <b>40</b>  |
|   | <b>NUEVA SEDE</b><br>FES Cuautitlán                            |                         |                             |  |  |
| Administración Agropecuaria                     | Escuela Nacional de Estudios Superiores, Unidad León, Gto.     | Escolarizado            | 34                          | 42   | <b>40</b>  |
| Administración de Archivos y Gestión Documental | Escuela Nacional de Estudios Superiores, Unidad Morelia, Mich. | Escolarizado            | 28                          | 2  |  |
|   |  | SUAyED-mod. a Distancia | 119                         | 112  | <b>41</b>  |
|   | Fac. de Filosofía y Letras                                     | Escolarizado            | 15                          | 127  | <b>61</b>  |
| Antropología                                    | Fac. de Ciencias Polít. y Soc.                                 | Escolarizado            | 88                          | 367  | <b>76</b>  |
| Arquitectura                                    | Fac. de Arquitectura   | Escolarizado            | 250                         | 5,096  | <b>90</b>  |
|   | FES Acatlán  | Escolarizado            | 86                          | 1,715  | <b>78</b>  |
|   | FES Aragón   | Escolarizado            | 95                          | 2,157  | <b>78</b>  |

El corte de aciertos para la selección es determinado por las y los aspirantes que concursan en función de la **demanda**, la **oferta** y la **preparación** de la generación que presenta el examen.

**!!!ESTUDIA!!!** porque **NO SABEMOS QUE PASARÁ** en el AÑO 2024, aquí sólo mostramos lo que pasó en el 2023 y que seguro cambiará

| Carrera                                      | Plantel  | Sistema                 | Lugares disponibles en 2023                             | Aspirantes que concursaron por los lugares disponibles en 2023 | El cupo para el ciclo 2023-2024 fue cubierto con quienes obtuvieron como aciertos mínimos: |
|--|--|-------------------------|---|--|--|
| Arquitectura del Paisaje                     | Fac. de Arquitectura   | Escolarizado            | 25  | 354  | <b>76</b>  |
| Arte y Diseño                                | Fac. de Artes y Diseño, Plantel Taxco, Gro.                    | Escolarizado            | 45  | 170  | <b>59</b>  |
|  | Escuela Nacional de Estudios Superiores, Unidad Morelia, Mich. | Escolarizado            | 41  | 191  | <b>69</b>  |
| Artes Visuales                               | Fac. de Artes y Diseño   | Escolarizado            | 78  | 2,598  | <b>99</b>  |
|  | Fac. de Artes y Diseño, Plantel Taxco, Gro.                    | Escolarizado            | No se ofertaron lugares para el Ciclo Escolar 2023-2024 |  |  |
| Bibliotecología y Estudios de la Información | Fac. de Filosofía y Letras                                     | Escolarizado            | 55  | 141  | <b>43</b>  |
|  |  | SUAYED-mod. a Distancia | 49  | 102  | <b>45</b>  |
| Biología                                     | Fac. de Ciencias   | Escolarizado            | 126   | 1,610  | <b>95</b>  |
|  | FES Iztacala   | Escolarizado            | 110   | 776  | <b>69</b>  |
|  | FES Zaragoza   | Escolarizado            | 120   | 919  | <b>79</b>  |
|  | FES Zaragoza Campus III, Tlaxcala                              | Escolarizado            | 15  | 24   | <b>40</b>  |
| Bioquímica Diagnóstica                       | FES Cuautitlán   | Escolarizado            | 25  | 532  | <b>89</b>  |
| Canto*                                       | Fac. de Música   | Escolarizado            | 19  | 86   | <b>45</b>  |
| Ciencias Agroforestales                      | Escuela Nacional de Estudios Superiores, Unidad Morelia, Mich. | Escolarizado            | 30  | 41   | <b>40</b>  |

\*Carrera con prerequisites



El corte de aciertos para la selección es determinado por las y los aspirantes que concursan en función de la **demanda**, la **oferta** y la **preparación** de la generación que presenta el examen.

**!!!ESTUDIA!!!** porque **NO SABEMOS QUE PASARÁ** en el AÑO 2024, aquí sólo mostramos lo que pasó en el 2023 y que seguro cambiará

| Carrera                        | Plantel   | Sistema                 | Lugares disponibles en 2023   | Aspirantes que concursaron por los lugares disponibles en 2023 | El cupo para el ciclo 2023-2024 fue cubierto con quienes obtuvieron como aciertos mínimos: |
|--------------------------------|---|-------------------------|---|--|--|
| Ciencias Agrogenómicas         | Escuela Nacional de Estudios Superiores, Unidad León, Gto.  | Escolarizado            | No se indican lugares disponibles por ser carrera de ingreso indirecto  |  |  |
| Ciencias Ambientales           | Escuela Nacional de Estudios Superiores, Unidad Mérida, Yuc.                                      | Escolarizado            | 46  | 52   | <b>45</b>  |
|                                | Escuela Nacional de Estudios Superiores, Unidad Morelia, Mich.                                    | Escolarizado            | 87  | 63   | <b>43</b>  |
| Ciencia de Datos               | Instituto de Investigaciones en Matemáticas Aplicadas y en Sistemas (IIMAS)                       | Escolarizado            | No se indican lugares disponibles por ser carrera de ingreso indirecto  |  |  |
| Ciencias de la Computación     | Fac. de Ciencias  | Escolarizado            | 40  | 1,170  | <b>105</b>   |
| Ciencias de la Comunicación    | Fac. de Ciencias Polít. y Soc.  | Escolarizado            | 69  | 1,711  | <b>94</b>  |
|                                |   | SUAyED-mod. Abierta     | 84  | 238  | <b>55</b>  |
|                                |   | SUAyED-mod. a Distancia | 210   | 353  | <b>40</b>  |
| Ciencia de la Nutrición Humana | Fac. de Medicina  | Escolarizado            | No se indican lugares disponibles por ser carrera de ingreso indirecto  |  |  |
| Ciencias de la Tierra          | Escuela Nacional de Ciencias de la Tierra   | Escolarizado            | 42  | 212  | <b>84</b>  |
|                                | Escuela Nacional de Estudios Superiores, Unidad Juriquilla, Qro.<br><b>NUEVA FORMA DE INGRESO</b> | Escolarizado            | A partir del ciclo escolar 2024-2025 será carrera de ingreso indirecto. |  |  |
|                                | Escuela Nacional de Estudios Superiores, Unidad Mérida, Yuc.                                      | Escolarizado            | 27  | 30   | <b>40</b>  |

El corte de aciertos para la selección es determinado por las y los aspirantes que concursan en función de la **demanda**, la **oferta** y la **preparación** de la generación que presenta el examen.

**!!!ESTUDIA!!!** porque **NO SABEMOS QUE PASARÁ** en el AÑO 2024, aquí sólo mostramos lo que pasó en el 2023 y que seguro cambiará

| Carrera                                     | Plantel  | Sistema                 | Lugares disponibles en 2023  | Aspirantes que concursaron por los lugares disponibles en 2023 | El cupo para el ciclo 2023-2024 fue cubierto con quienes obtuvieron como aciertos mínimos: |
|---|--|-------------------------|--|--|--|
| Ciencia de Materiales Sustentables          | Escuela Nacional de Estudios Superiores, Unidad Morelia, Mich.   | Escolarizado            | 44   | 35   | <b>43</b>  |
| Ciencia Forense                             | Escuela Nacional de Ciencias Forenses<br><b>NUEVA ESCUELA</b>    | Escolarizado            | No se indican lugares disponibles por ser carrera de ingreso indirecto |  |  |
| Ciencias Genómicas                          | Centro de Ciencias Genómicas, Cuernavaca, Mor.                   | Escolarizado            | No se indican lugares disponibles por ser carrera de ingreso indirecto |  |  |
|   | Escuela Nacional de Estudios Superiores, Unidad Juriquilla, Qro. | Escolarizado            |  |  |  |
| Ciencias Políticas y Administración Pública | Fac. de Ciencias Polít. y Soc.                                   | Escolarizado            | 61   | 790  | <b>88</b>  |
|   |  | SUAyED-mod. Abierta     | 84   | 262  | <b>52</b>  |
|   |  | SUAyED-mod. a Distancia | 180  | 472  | <b>51</b>  |
|   | FES Acatlán  | Escolarizado            | 70   | 383  | <b>56</b>  |
| Cinematografía                              | Escuela Nacional de Artes Cinematográficas                       | Escolarizado            | No se indican lugares disponibles por ser carrera de ingreso indirecto |  |  |
| Cirujano Dentista                           | Fac. de Odontología  | Escolarizado            | 115  | 3,111  | <b>96</b>  |
|   | FES Iztacala   | Escolarizado            | 148  | 2,730  | <b>86</b>  |
|   | FES Zaragoza   | Escolarizado            | 125  | 2,713  | <b>88</b>  |
| Composición*                                | Fac. de Música   | Escolarizado            | 21   | 101  | <b>56</b>  |
| Comunicación                                | FES Acatlán  | Escolarizado            | 80   | 741  | <b>70</b>  |

\*Carrera con prerrequisitos

El corte de aciertos para la selección es determinado por las y los aspirantes que concursan en función de la **demanda**, la **oferta** y la **preparación** de la generación que presenta el examen.

**!!!ESTUDIA!!!** porque **NO SABEMOS QUE PASARÁ** en el AÑO 2024, aquí sólo mostramos lo que pasó en el 2023 y que seguro cambiará

| Carrera                                       | Plantel  | Sistema                 | Lugares disponibles en 2023 | Aspirantes que concursaron por los lugares disponibles en 2023 | El cupo para el ciclo 2023-2024 fue cubierto con quienes obtuvieron como aciertos mínimos: |
|---|--|-------------------------|-----------------------------|--|--|
| Comunicación y Periodismo                     | FES Aragón   | Escolarizado            | 145                         | 1,157  | <b>63</b>  |
| Contaduría                                    | Fac. de Contaduría y Admón.                              | Escolarizado            | 580                         | 5,234  | <b>84</b>  |
|   |  | SUAyED-mod. Abierta     | 125                         | 873  | <b>72</b>  |
|   |  | SUAyED-mod. a Distancia | 185                         | 1,950  | <b>77</b>  |
|   | Fac. de Contaduría y Admón., Oaxaca<br><b>NUEVA SEDE</b> | Escolarizado            | 75                          | 42   | <b>41</b>  |
|   | FES Cuautitlán   | Escolarizado            | 325                         | 1,131  | <b>57</b>  |
| Derecho                                       | Fac. de Derecho  | Escolarizado            | 556                         | 6,525  | <b>85</b>  |
|   |  | SUAyED-mod. Abierta     | 315                         | 1,003  | <b>54</b>  |
|   |  | SUAyED-mod. a Distancia | 725                         | 2,481  | <b>54</b>  |
|   | FES Acatlán  | Escolarizado            | 199                         | 2,418  | <b>62</b>  |
|   |  | SUAyED-mod. Abierta     | 130                         | 282  | <b>42</b>  |
|   | FES Aragón   | Escolarizado            | 249                         | 3,825  | <b>67</b>  |
|   |  | SUAyED-mod. Abierta     | 105                         | 445  | <b>51</b>  |
| Desarrollo Comunitario para el Envejecimiento | FES Zaragoza   | Escolarizado            | 46                          | 57   | <b>40</b>  |
|   | FES Zaragoza Campus III, Tlaxcala                        | Escolarizado            | 30                          | 6  | <b>40</b>  |

El corte de aciertos para la selección es determinado por las y los aspirantes que concursan en función de la **demanda**, la **oferta** y la **preparación** de la generación que presenta el examen.

**!!!ESTUDIA!!!** porque **NO SABEMOS QUE PASARÁ** en el AÑO 2024, aquí sólo mostramos lo que pasó en el 2023 y que seguro cambiará

| Carrera                              | Plantel  | Sistema                 | Lugares disponibles en 2023  | Aspirantes que concursaron por los lugares disponibles en 2023 | El cupo para el ciclo 2023-2024 fue cubierto con quienes obtuvieron como aciertos mínimos: |
|--------------------------------------|--|-------------------------|--|--|--|
| Desarrollo Territorial               | Escuela Nacional de Estudios Superiores, Unidad León, Gto.     | Escolarizado            | 32   | 6  | <b>45</b>  |
| Desarrollo y Gestión Interculturales | Fac. de Filosofía y Letras                                     | Escolarizado            | 17   | 101  | <b>78</b>  |
|                                      | Escuela Nacional de Estudios Superiores, Unidad León, Gto.     | Escolarizado            | 34   | 14   | <b>42</b>  |
|                                      | Escuela Nacional de Estudios Superiores, Unidad Mérida, Yuc.   | Escolarizado            | 59   | 18   | <b>43</b>  |
| Diseño Gráfico                       | FES Acatlán  | Escolarizado            | 36   | 2,572  | <b>98</b>  |
| Diseño Industrial                    | Fac. de Arquitectura   | Escolarizado            | No se indican lugares disponibles por ser carrera de ingreso indirecto |  |  |
|                                      | FES Aragón   | Escolarizado            | 23   | 772  | <b>86</b>  |
| Diseño y Comunicación Visual         | Fac. de Artes y Diseño   | Escolarizado            | 50   | 2,111  | <b>102</b>   |
|                                      | FES Cuautitlán   | Escolarizado            | 20   | 752  | <b>95</b>  |
|                                      |  | SUAyED-mod. a Distancia | 130  | 1,112  | <b>76</b>  |
| Ecología                             | FES Iztacala   | Escolarizado            | 22   | 162  | <b>70</b>  |
|                                      | Escuela Nacional de Estudios Superiores, Unidad Mérida, Yuc.   | Escolarizado            | 25   | 17   | <b>42</b>  |
|                                      | Escuela Nacional de Estudios Superiores, Unidad Morelia, Mich. | Escolarizado            | 35   | 22   | <b>41</b>  |
| Economía                             | Fac. de Economía   | Escolarizado            | 475  | 1,520  | <b>68</b>  |
|                                      |  | SUAyED-mod. Abierta     | 96   | 274  | <b>60</b>  |

El corte de aciertos para la selección es determinado por las y los aspirantes que concursan en función de la **demanda**, la **oferta** y la **preparación** de la generación que presenta el examen.

**!!!ESTUDIA!!!** porque **NO SABEMOS QUE PASARÁ** en el AÑO 2024, aquí sólo mostramos lo que pasó en el 2023 y que seguro cambiará

| Carrera                                       | Plantel  | Sistema                 | Lugares disponibles en 2023 | Aspirantes que concursaron por los lugares disponibles en 2023 | El cupo para el ciclo 2023-2024 fue cubierto con quienes obtuvieron como aciertos mínimos: |
|---|--|-------------------------|-----------------------------|--|--|
| Economía                                      | Fac. de Economía   | SUAyED-mod. a Distancia | 210                         | 595  | <b>60</b>  |
|   | FES Acatlán  | Escolarizado            | 140                         | 526  | <b>60</b>  |
|   | FES Aragón   | Escolarizado            | 130                         | 603  | <b>63</b>  |
|   |  | SUAyED-mod. Abierta     | 55                          | 114  | <b>40</b>  |
| Economía Industrial                           | Escuela Nacional de Estudios Superiores, Unidad León, Gto. | Escolarizado            | 34                          | 149  | <b>66</b>  |
| Educación Musical*                            | Fac. de Música   | Escolarizado            | 28                          | 73   | <b>40</b>  |
| Enfermería                                    | Facultad de Enfermería y Obstetricia                       | Escolarizado            | 130                         | 1,869  | <b>80</b>  |
|   | FES Iztacala   | Escolarizado            | 130                         | 2,464  | <b>82</b>  |
|   | FES Zaragoza   | Escolarizado            | 167                         | 3,538  | <b>83</b>  |
|   | FES Zaragoza Campus III, Tlaxcala                          | Escolarizado            | 12                          | 94   | <b>50</b>  |
| Enfermería y Obstetricia                      | Facultad de Enfermería y Obstetricia                       | Escolarizado            | 105                         | 2,715  | <b>87</b>  |
| Enseñanza de Inglés*                          | FES Acatlán  | Escolarizado            | 98                          | 332  | <b>50</b>  |
| Enseñanza del Alemán como Lengua Extranjera*  | FES Acatlán  | SUAyED-mod. a Distancia | 39                          | 13   | <b>55</b>  |
| Enseñanza del Español como Lengua Extranjera* | FES Acatlán  | SUAyED-mod. a Distancia | 99                          | 127  | <b>41</b>  |

\*Carrera con prerrequisitos

El corte de aciertos para la selección es determinado por las y los aspirantes que concursan en función de la **demanda**, la **oferta** y la **preparación** de la generación que presenta el examen.

**!!!ESTUDIA!!!** porque **NO SABEMOS QUE PASARÁ** en el AÑO 2024, aquí sólo mostramos lo que pasó en el 2023 y que seguro cambiará

| Carrera  | Plantel  | Sistema                 | Lugares disponibles en 2023  | Aspirantes que concursaron por los lugares disponibles en 2023 | El cupo para el ciclo 2023-2024 fue cubierto con quienes obtuvieron como aciertos mínimos: |
|--|--|-------------------------|--|--|--|
| Enseñanza del Francés como Lengua Extranjera*  | FES Acatlán  | SUAyED-mod. a Distancia | 39   | 28   | <b>42</b>  |
| Enseñanza del Inglés como Lengua Extranjera*   | FES Acatlán  | SUAyED-mod. a Distancia | 99   | 359  | <b>46</b>  |
| Enseñanza del Italiano como Lengua Extranjera* | FES Acatlán  | SUAyED-mod. a Distancia | 39   | 19   | <b>41</b>  |
| Estudios Latinoamericanos                      | Fac. de Filosofía y Letras                                     | Escolarizado            | 38   | 104  | <b>40</b>  |
| Estudios Sociales y Gestión Local              | Escuela Nacional de Estudios Superiores, Unidad Morelia, Mich. | Escolarizado            | 29   | 4  | <b>54</b>  |
| Etnomusicología*                               | Fac. de Música   | Escolarizado            | 20   | 14   | <b>50</b>  |
| Farmacia                                       | FES Cuautitlán   | Escolarizado            | 73   | 277  | <b>67</b>  |
| Filosofía                                      | Fac. de Filosofía y Letras                                     | Escolarizado            | 50   | 467  | <b>85</b>  |
|  |  | SUAyED-mod. Abierta     | 50   | 236  | <b>75</b>  |
|  | FES Acatlán  | Escolarizado            | 77   | 160  | <b>43</b>  |
| Física   | Fac. de Ciencias   | Escolarizado            | 80   | 1,110  | <b>105</b>   |
| Física Biomédica                               | Fac. de Ciencias   | Escolarizado            | 13   | 342  | <b>101</b>   |
| Fisioterapia                                   | Fac. de Medicina   | Escolarizado            | No se indican lugares disponibles por ser carrera de ingreso indirecto |  |  |

\*Carrera con prerrequisitos

El corte de aciertos para la selección es determinado por las y los aspirantes que concursan en función de la **demanda**, la **oferta** y la **preparación** de la generación que presenta el examen.

**!!!ESTUDIA!!!** porque **NO SABEMOS QUE PASARÁ** en el AÑO 2024, aquí sólo mostramos lo que pasó en el 2023 y que seguro cambiará

| Carrera            | Plantel  | Sistema                 | Lugares disponibles en 2023  | Aspirantes que concursaron por los lugares disponibles en 2023 | El cupo para el ciclo 2023-2024 fue cubierto con quienes obtuvieron como aciertos mínimos: |
|--------------------|--|-------------------------|--|--|--|
| Fisioterapia       | Escuela Nacional de Estudios Superiores, Unidad León, Gto.     | Escolarizado            | 63   | 509  | <b>62</b>  |
| Geociencias        | Escuela Nacional de Estudios Superiores, Unidad Morelia, Mich. | Escolarizado            | 24   | 30   | <b>44</b>  |
| Geografía          | Fac. de Filosofía y Letras                                     | Escolarizado            | 35   | 191  | <b>49</b>  |
|                    |  | SUAyED-mod. Abierta     | 31   | 72   | <b>58</b>  |
| Geografía Aplicada | Escuela Nacional de Ciencias de la Tierra                      | Escolarizado            | 24   | 51   | <b>48</b>  |
|                    | Escuela Nacional de Estudios Superiores, Unidad Mérida, Yuc.   | Escolarizado            | 29   | 2  | <b>61</b>  |
| Geohistoria        | Escuela Nacional de Estudios Superiores, Unidad Morelia, Mich. | Escolarizado            | 29   | 4  | <b>56</b>  |
| Historia           | Fac. de Filosofía y Letras                                     | Escolarizado            | 35   | 370  | <b>80</b>  |
|                    |  | SUAyED-mod. Abierta     | 47   | 215  | <b>70</b>  |
|                    | FES Acatlán  | Escolarizado            | 47   | 174  | <b>54</b>  |
| Historia del Arte  | Escuela Nacional de Estudios Superiores, Unidad Morelia, Mich. | Escolarizado            | 30   | 41   | <b>43</b>  |
| Informática        | Fac. de Contaduría y Admón.                                    | Escolarizado            | No se indican lugares disponibles por ser carrera de ingreso indirecto |  |  |
|                    |  | SUAyED-mod. Abierta     |  |  |  |
|                    |  | SUAyED-mod. a Distancia |  |  |  |

El corte de aciertos para la selección es determinado por las y los aspirantes que concursan en función de la **demanda**, la **oferta** y la **preparación** de la generación que presenta el examen.

**!!!ESTUDIA!!!** porque **NO SABEMOS QUE PASARÁ** en el AÑO 2024, aquí sólo mostramos lo que pasó en el 2023 y que seguro cambiará

| Carrera                            | Plantel   | Sistema      | Lugares disponibles en 2023  | Aspirantes que concursaron por los lugares disponibles en 2023 | El cupo para el ciclo 2023-2024 fue cubierto con quienes obtuvieron como aciertos mínimos: |
|------------------------------------|---|--------------|--|--|--|
| Informática                        | Fac. de Contaduría y Admón., Oaxaca<br><b>NUEVA SEDE</b>                              | Escolarizado | No se indican lugares disponibles por ser carrera de ingreso indirecto |  |  |
|                                    | FES Cuautitlán  | Escolarizado | 75   | 381  | <b>64</b>  |
| Ingeniería Aeroespacial            | Fac. de Ingeniería  | Escolarizado | 13   | 1,225  | <b>111</b>   |
|                                    | Escuela Nacional de Estudios Superiores, Unidad Juriquilla, Qro.<br><b>NUEVA SEDE</b> | Escolarizado | No se indican lugares disponibles por ser carrera de ingreso indirecto |  |  |
| Ingeniería Agrícola                | FES Cuautitlán  | Escolarizado | 69   | 337  | <b>60</b>  |
| Ingeniería Ambiental               | Fac. de Ingeniería  | Escolarizado | 19   | 307  | <b>95</b>  |
| Ingeniería Civil                   | Fac. de Ingeniería  | Escolarizado | 130  | 1,510  | <b>82</b>  |
|                                    | FES Acatlán   | Escolarizado | 104  | 731  | <b>64</b>  |
|                                    | FES Aragón  | Escolarizado | 142  | 1,027  | <b>66</b>  |
| Ingeniería de Minas y Metalurgia   | Fac. de Ingeniería  | Escolarizado | 24   | 168  | <b>72</b>  |
| Ingeniería Eléctrica y Electrónica | Fac. de Ingeniería  | Escolarizado | 115  | 1,289  | <b>89</b>  |
|                                    | FES Aragón  | Escolarizado | 63   | 603  | <b>74</b>  |
| Ingeniería en Alimentos            | FES Cuautitlán  | Escolarizado | 121  | 509  | <b>57</b>  |
| Ingeniería en Computación          | Fac. de Ingeniería  | Escolarizado | 120  | 3,516  | <b>97</b>  |
|                                    | FES Aragón  | Escolarizado | 82   | 2,030  | <b>85</b>  |



El corte de aciertos para la selección es determinado por las y los aspirantes que concursan en función de la **demanda**, la **oferta** y la **preparación** de la generación que presenta el examen.

**!!!ESTUDIA!!!** porque **NO SABEMOS QUE PASARÁ** en el AÑO 2024, aquí sólo mostramos lo que pasó en el 2023 y que seguro cambiará

| Carrera  | Plantel  | Sistema      | Lugares disponibles en 2023  | Aspirantes que concursaron por los lugares disponibles en 2023 | El cupo para el ciclo 2023-2024 fue cubierto con quienes obtuvieron como aciertos mínimos: |
|--|--|--------------|--|--|--|
| Ingeniería en Energías Renovables                        | Instituto de Energías Renovables, Temixco, Mor.                  | Escolarizado | No se indican lugares disponibles por ser carrera de ingreso indirecto |  |  |
|  | Escuela Nacional de Estudios Superiores, Unidad Juriquilla, Qro. | Escolarizado |  |  |  |
| Ingeniería en Sistemas Biomédicos                        | Fac. de Ingeniería   | Escolarizado | No se indican lugares disponibles por ser carrera de ingreso indirecto |  |  |
| Ingeniería en Telecomunicaciones                         | Fac. de Ingeniería   | Escolarizado | No se indican lugares disponibles por ser carrera de ingreso indirecto |  |  |
| Ingeniería en Telecomunicaciones, Sistemas y Electrónica | FES Cuautitlán   | Escolarizado | 90   | 607  | <b>57</b>  |
| Ingeniería Geofísica                                     | Fac. de Ingeniería   | Escolarizado | 22   | 147  | <b>61</b>  |
| Ingeniería Geológica                                     | Fac. de Ingeniería   | Escolarizado | 30   | 128  | <b>70</b>  |
| Ingeniería Geomática                                     | Fac. de Ingeniería   | Escolarizado | 26   | 92   | <b>55</b>  |
| Ingeniería Industrial                                    | Fac. de Ingeniería   | Escolarizado | 71   | 1,037  | <b>89</b>  |
|  | FES Aragón   | Escolarizado | 50   | 554  | <b>74</b>  |
|  | FES Cuautitlán   | Escolarizado | 41   | 500  | <b>68</b>  |
| Ingeniería Mecánica                                      | Fac. de Ingeniería   | Escolarizado | 64   | 1,906  | <b>99</b>  |
|  | FES Aragón   | Escolarizado | 39   | 782  | <b>82</b>  |
| Ingeniería Mecánica Eléctrica                            | FES Cuautitlán   | Escolarizado | 106  | 612  | <b>60</b>  |
| Ingeniería Mecatrónica                                   | Fac. de Ingeniería   | Escolarizado | No se indican lugares disponibles por ser carrera de ingreso indirecto |  |  |

El corte de aciertos para la selección es determinado por las y los aspirantes que concursan en función de la **demanda**, la **oferta** y la **preparación** de la generación que presenta el examen.

**!!!ESTUDIA!!!** porque **NO SABEMOS QUE PASARÁ** en el AÑO 2024, aquí sólo mostramos lo que pasó en el 2023 y que seguro cambiará

| Carrera   | Plantel                    | Sistema             | Lugares disponibles en 2023  | Aspirantes que concursaron por los lugares disponibles en 2023 | El cupo para el ciclo 2023-2024 fue cubierto con quienes obtuvieron como aciertos mínimos: |
|---|----------------------------|---------------------|--|--|--|
| Ingeniería Petrolera                              | Fac. de Ingeniería         | Escolarizado        | 62   | 542  | <b>59</b>  |
| Ingeniería Química                                | Fac. de Química            | Escolarizado        | 55   | 553  | <b>94</b>  |
|   | FES Cuautitlán             | Escolarizado        | 66   | 263  | <b>56</b>  |
|   | FES Zaragoza               | Escolarizado        | 111  | 524  | <b>53</b>  |
| Ingeniería Química Metalúrgica                    | Fac. Química               | Escolarizado        | 32   | 143  | <b>80</b>  |
| Instrumentista*                                   | Fac. de Música             | Escolarizado        | 102  | 126  | <b>41</b>  |
| Investigación Biomédica Básica                    | Fac. de Medicina           | Escolarizado        | No se indican lugares disponibles por ser carrera de ingreso indirecto |  |  |
| Lengua y Literaturas Hispánicas                   | Fac. de Filosofía y Letras | Escolarizado        | 45   | 254  | <b>78</b>  |
|   |                            | SUAyED-mod. Abierta | 95   | 150  | <b>45</b>  |
|   | FES Acatlán                | Escolarizado        | 45   | 92   | <b>48</b>  |
| Lengua y Literaturas Modernas (Letras Alemanas)*  | Fac. de Filosofía y Letras | Escolarizado        | 27   | 15   | <b>51</b>  |
| Lengua y Literaturas Modernas (Letras Francesas)* | Fac. de Filosofía y Letras | Escolarizado        | 37   | 18   | <b>44</b>  |
| Lengua y Literaturas Modernas (Letras Inglesas)*  | Fac. de Filosofía y Letras | Escolarizado        | 125  | 168  | <b>40</b>  |
|   |                            | SUAyED-mod. Abierta | 16   | 52   | <b>56</b>  |

\*Carrera con prerrequisitos

El corte de aciertos para la selección es determinado por las y los aspirantes que concursan en función de la **demanda**, la **oferta** y la **preparación** de la generación que presenta el examen.

**!!!ESTUDIA!!!** porque **NO SABEMOS QUE PASARÁ** en el AÑO 2024, aquí sólo mostramos lo que pasó en el 2023 y que seguro cambiará

| Carrera   | Plantel  | Sistema      | Lugares disponibles en 2023  | Aspirantes que concursaron por los lugares disponibles en 2023 | El cupo para el ciclo 2023-2024 fue cubierto con quienes obtuvieron como aciertos mínimos: |
|---|--|--------------|--|--|--|
| Lengua y Literaturas Modernas (Letras Italianas)*   | Fac. de Filosofía y Letras                                       | Escolarizado | 23   | 31   | <b>41</b>  |
| Lengua y Literaturas Modernas (Letras Portuguesas)* | Fac. de Filosofía y Letras                                       | Escolarizado | 19   | 6  | <b>48</b>  |
| Letras Clásicas                                     | Fac. de Filosofía y Letras                                       | Escolarizado | 20   | 93   | <b>78</b>  |
| Lingüística Aplicada*                               | Escuela Nacional de Lenguas, Lingüística y Traducción            | Escolarizado | 34   | 176  | <b>69</b>  |
| Literatura Dramática y Teatro                       | Fac. de Filosofía y Letras                                       | Escolarizado | 32   | 487  | <b>95</b>  |
| Literatura Intercultural                            | Escuela Nacional de Estudios Superiores, Unidad Morelia, Mich.   | Escolarizado | 29   | 26   | <b>40</b>  |
| Manejo Sustentable de Zonas Costeras                | Escuela Nacional de Estudios Superiores, Unidad Mérida, Yuc.     | Escolarizado | 46   | 55   | <b>40</b>  |
| Matemáticas   | Fac. de Ciencias   | Escolarizado | 121  | 488  | <b>77</b>  |
| Matemáticas Aplicadas                               | Fac. de Ciencias   | Escolarizado | 32   | 210  | <b>93</b>  |
| Matemáticas Aplicadas y Computación                 | FES Acatlán  | Escolarizado | 260  | 489  | <b>45</b>  |
| Matemáticas para el Desarrollo                      | Escuela Nacional de Estudios Superiores, Unidad Juriquilla, Qro. | Escolarizado | No se indican lugares disponibles por ser carrera de ingreso indirecto |  |  |
| Medicina Veterinaria y Zootecnia                    | Fac. de Medicina Veterinaria y Zootecnia                         | Escolarizado | 85   | 4,426  | <b>103</b>   |

\*Carrera con prerrequisitos

El corte de aciertos para la selección es determinado por las y los aspirantes que concursan en función de la **demanda**, la **oferta** y la **preparación** de la generación que presenta el examen.

**!!!ESTUDIA!!!** porque **NO SABEMOS QUE PASARÁ** en el AÑO 2024, aquí sólo mostramos lo que pasó en el 2023 y que seguro cambiará

| Carrera                          | Plantel  | Sistema      | Lugares disponibles en 2023  | Aspirantes que concursaron por los lugares disponibles en 2023 | El cupo para el ciclo 2023-2024 fue cubierto con quienes obtuvieron como aciertos mínimos: |
|----------------------------------|--|--------------|--|--|--|
| Medicina Veterinaria y Zootecnia | FES Cuautitlán   | Escolarizado | 99   | 2,427  | <b>92</b>  |
| Médico Cirujano                  | Fac. de Medicina   | Escolarizado | 176  | 15,962   | <b>111</b>   |
|                                  | FES Iztacala   | Escolarizado | 100  | 6,126  | <b>108</b>   |
|                                  | FES Zaragoza   | Escolarizado | 50   | 5,031  | <b>109</b>   |
| Música y Tecnología Artística*   | Escuela Nacional de Estudios Superiores, Unidad Morelia, Mich.   | Escolarizado | 20   | 54   | <b>42</b>  |
| Nanotecnología                   | Centro de Nanociencias y Nanotecnología, Ensenada, B.C.          | Escolarizado | No se indican lugares disponibles por ser carrera de ingreso indirecto |  |  |
| Negocios Internacionales         | Fac. de Contaduría y Admon.                                      | Escolarizado | No se indican lugares disponibles por ser carrera de ingreso indirecto |  |  |
|                                  | Fac. de Contaduría y Admon., Oaxaca                              | Escolarizado |  |  |  |
|                                  | Escuela Nacional de Estudios Superiores, Unidad Juriquilla, Qro. | Escolarizado |  |  |  |
| Neurociencias                    | Fac. de Medicina   | Escolarizado | No se indican lugares disponibles por ser carrera de ingreso indirecto |  |  |
|                                  | Escuela Nacional de Estudios Superiores, Unidad Juriquilla, Qro. | Escolarizado |  |  |  |
| Nutriología                      | FES Zaragoza   | Escolarizado | 52   | 2,217  | <b>95</b>  |
| Odontología                      | Escuela Nacional de Estudios Superiores, Unidad León, Gto.       | Escolarizado | 75   | 1,012  | <b>73</b>  |
| Optometría                       | FES Iztacala   | Escolarizado | 37   | 336  | <b>75</b>  |

\*Carrera con prerequisites

El corte de aciertos para la selección es determinado por las y los aspirantes que concursan en función de la **demanda**, la **oferta** y la **preparación** de la generación que presenta el examen.

**!!!ESTUDIA!!!** porque **NO SABEMOS QUE PASARÁ** en el AÑO 2024, aquí sólo mostramos lo que pasó en el 2023 y que seguro cambiará

| Carrera                                       | Plantel  | Sistema                 | Lugares disponibles en 2023  | Aspirantes que concursaron por los lugares disponibles en 2023 | El cupo para el ciclo 2023-2024 fue cubierto con quienes obtuvieron como aciertos mínimos: |
|---|--|-------------------------|--|--|--|
| Optometría                                    | Escuela Nacional de Estudios Superiores, Unidad León, Gto.       | Escolarizado            | 39   | 77   | <b>41</b>  |
| Órtesis y Prótesis                            | Escuela Nacional de Estudios Superiores, Unidad Juriquilla, Qro. | Escolarizado            | No se indican lugares disponibles por ser carrera de ingreso indirecto |  |  |
| Pedagogía                                     | Fac. de Filosofía y Letras                                       | Escolarizado            | 150  | 2,183  | <b>75</b>  |
|   |  | SUAyED-mod. Abierta     | 50   | 439  | <b>63</b>  |
|   |  | SUAyED-mod. a Distancia | 245  | 1,215  | <b>59</b>  |
|   | FES Acatlán  | Escolarizado            | 85   | 1,306  | <b>73</b>  |
|   | FES Aragón   | Escolarizado            | 144  | 2,319  | <b>72</b>  |
| Piano*  | Fac. de Música   | Escolarizado            | 33   | 35   | <b>42</b>  |
| Planificación para el Desarrollo Agropecuario | FES Aragón   | Escolarizado            | 97   | 147  | <b>40</b>  |
| Psicología                                    | Fac. de Psicología   | Escolarizado            | 80   | 5,005  | <b>104</b>   |
|   |  | SUAyED-mod. Abierta     | 177  | 1,463  | <b>73</b>  |
|   | FES Iztacala   | Escolarizado            | 92   | 2,849  | <b>91</b>  |
|   |  | SUAyED-mod. a Distancia | 600  | 3,168  | <b>63</b>  |
|   |  | FES Zaragoza            | Escolarizado   | 126  | 3,532  |

\*Carrera con prerrequisitos

El corte de aciertos para la selección es determinado por las y los aspirantes que concursan en función de la **demanda**, la **oferta** y la **preparación** de la generación que presenta el examen.

**!!!ESTUDIA!!!** porque **NO SABEMOS QUE PASARÁ** en el AÑO 2024, aquí sólo mostramos lo que pasó en el 2023 y que seguro cambiará

| Carrera                            | Plantel                            | Sistema                 | Lugares disponibles en 2023  | Aspirantes que concursaron por los lugares disponibles en 2023 | El cupo para el ciclo 2023-2024 fue cubierto con quienes obtuvieron como aciertos mínimos: |
|------------------------------------|------------------------------------|-------------------------|--|--|--|
| Psicología                         | FES Zaragoza, Campus III, Tlaxcala | Escolarizado            | 12   | 62   | <b>55</b>  |
| Química                            | Fac. de Química                    | Escolarizado            | 32   | 434  | <b>101</b>   |
|                                    | FES Cuautitlán                     | Escolarizado            | 38   | 190  | <b>71</b>  |
| Química de Alimentos               | Fac. de Química                    | Escolarizado            | 48   | 623  | <b>94</b>  |
| Química e Ingeniería en Materiales | Fac. de Química                    | Escolarizado            | No se indican lugares disponibles por ser carrera de ingreso indirecto |  |  |
| Química Farmacéutico Biológica     | Fac. de Química                    | Escolarizado            | 60   | 2,245  | <b>105</b>   |
|                                    | FES Zaragoza                       | Escolarizado            | 55   | 1,660  | <b>99</b>  |
| Química Industrial                 | FES Cuautitlán                     | Escolarizado            | 60   | 239  | <b>53</b>  |
| Relaciones Internacionales         | Fac. de Ciencias Polít. y Soc.     | Escolarizado            | 39   | 1,267  | <b>101</b>   |
|                                    |                                    | SUAyED-mod. Abierta     | 43   | 182  | <b>60</b>  |
|                                    |                                    | SUAyED-mod. a Distancia | 120  | 548  | <b>64</b>  |
|                                    | FES Acatlán                        | Escolarizado            | 63   | 852  | <b>81</b>  |
|                                    |                                    | SUAyED-mod. Abierta     | 86   | 149  | <b>40</b>  |
|                                    | FES Aragón                         | Escolarizado            | 82   | 1,520  | <b>86</b>  |
| SUAyED-mod. Abierta                |                                    | 60                      | 153  | <b>47</b>  |  |

El corte de aciertos para la selección es determinado por las y los aspirantes que concursan en función de la **demanda**, la **oferta** y la **preparación** de la generación que presenta el examen.

**!!!ESTUDIA!!!** porque **NO SABEMOS QUE PASARÁ** en el AÑO 2024, aquí sólo mostramos lo que pasó en el 2023 y que seguro cambiará

| Carrera                                     | Plantel  | Sistema                 | Lugares disponibles en 2023  | Aspirantes que concursaron por los lugares disponibles en 2023 | El cupo para el ciclo 2023-2024 fue cubierto con quienes obtuvieron como aciertos mínimos: |
|---|--|-------------------------|--|--|--|
| Sociología                                  | Fac. de Ciencias Polít. y Soc.                                   | Escolarizado            | 66   | 321  | <b>73</b>  |
|   |  | SUAyED-mod. Abierta     | 36   | 72   | <b>47</b>  |
|   |  | SUAyED-mod. a Distancia | 125  | 221  | <b>40</b>  |
|   | FES Acatlán  | Escolarizado            | 80   | 270  | <b>40</b>  |
|   | FES Aragón   | Escolarizado            | 47   | 229  | <b>46</b>  |
| Sociología Aplicada<br><b>NUEVA CARRERA</b> | Escuela Nacional de Estudios Superiores, Unidad Mérida, Yuc.     | Escolarizado            | Se ofertará por primera vez en el ciclo escolar 2024-2025              |  |  |
| Teatro y Actuación*                         | Facultad de Música, Centro Universitario de Teatro               | Escolarizado            | 174  | 961  | <b>69</b>  |
| Tecnología                                  | Escuela Nacional de Estudios Superiores, Unidad Juriquilla, Qro. | Escolarizado            | No se indican lugares disponibles por ser carrera de ingreso indirecto |  |  |
|   | FES Cuautitlán   | Escolarizado            |  |  |  |
| Tecnologías para la Información en Ciencias | Escuela Nacional de Estudios Superiores, Unidad Morelia, Mich.   | Escolarizado            | 41   | 47   | <b>43</b>  |
| Trabajo Social                              | Escuela Nacional de Trabajo Social                               | Escolarizado            | 340  | 1,137  | <b>47</b>  |
|   |  | SUAyED-mod. Abierta     | 35   | 215  | <b>52</b>  |
|   |  | SUAyED-mod. a Distancia | 142  | 451  | <b>47</b>  |

\*Carrera con prerrequisitos

El corte de aciertos para la selección es determinado por las y los aspirantes que concursan en función de la **demanda**, la **oferta** y la **preparación** de la generación que presenta el examen.

**!!!ESTUDIA!!!** porque **NO SABEMOS QUE PASARÁ** en el AÑO 2024, aquí sólo mostramos lo que pasó en el 2023 y que seguro cambiará

| Carrera                         | Plantel  | Sistema      | Lugares disponibles en 2023 | Aspirantes que concursaron por los lugares disponibles en 2023 | El cupo para el ciclo 2023-2024 fue cubierto con quienes obtuvieron como aciertos mínimos: |
|---------------------------------|--|--------------|-----------------------------|--|--|
| Traducción*                     | Escuela Nacional de Lenguas, Lingüística y Traducción                                  | Escolarizado | 15                          | 792  | <b>110</b>   |
|                                 | Escuela Nacional de Estudios Superiores, Unidad León, Gto. (Campus San Miguel Allende) | Escolarizado | 45                          | 74   | <b>42</b>  |
| Turismo y Desarrollo Sostenible | Escuela Nacional de Estudios Superiores, Unidad León, Gto.                             | Escolarizado | 30                          | 143  | <b>59</b>  |
| Urbanismo                       | Fac. de Arquitectura   | Escolarizado | 25                          | 120  | <b>78</b>  |

\*Carrera con prerequisites





**¿UN  
POSGRADO?  
SÍ, ¿POR  
QUÉ NO?**

# ¿POR QUÉ ESTUDIAR UN POSGRADO?

La Universidad te ofrece la oportunidad de estudiar un posgrado que impactará positivamente en otros aspectos de tu vida.

Obtener un grado académico te abrirá puertas en los sectores productivos de tu campo de interés, podrías obtener un puesto de trabajo más acorde a tus intereses y formación una vez que profundices conocimientos y adquieras habilidades especializadas.

Cada día es más frecuente que en los sectores público y privado se soliciten empleadas/os con un grado académico. Además, tener estudios de posgrado supone la posibilidad de que tu trabajo sea mejor remunerado y que alcances posiciones de mayor responsabilidad.

Si lo tuyo es la investigación, recibirás la formación que te permitirá contribuir al avance científico y humanístico del país.

# LOS ESTUDIOS DE POSGRADO QUE LA UNAM OFRECE, ESTÁN INTEGRADOS POR:

---

**254 Planes de Estudio de Especialización,**

**42 Programas de Posgrado que incluyen**

**96 Planes de Estudio:**

**57 de Maestría y 39 de Doctorado**

---

Consulta las Especializaciones, Maestrías y Doctorados que se imparten en la UNAM en: <https://www.posgrado.unam.mx>

La Convocatoria para ingresar a Programas de Posgrado se emite dos veces al año en Gaceta UNAM y la puedes consultar en: <https://www.posgrado.unam.mx>

Para participar en el proceso de selección deberás ingresar a la página de registro de aspirantes al posgrado de la UNAM: [www.posgrado.dgae.unam.mx/registro](http://www.posgrado.dgae.unam.mx/registro)

Sigue las indicaciones que se señalen en las Convocatorias e instructivos.



**Para los Programas de Posgrado que  
tienen ingreso en enero**



**Para los Programas de Posgrado que  
tienen ingreso en agosto**

En apego a la Legislación Universitaria, de conformidad con el artículo 8° del Reglamento General de Estudios de Posgrado, las/os interesadas/os en participar, deberán cumplir con las condiciones, requisitos, trámites y procedimientos, descritos en las convocatorias e instructivos correspondientes.

# ESPECIALIZACIONES, MAESTRÍAS Y DOCTORADOS QUE SE IMPARTEN EN LA UNAM 2023

| <b>ESPECIALIZACIONES</b>  |   |
|---|---|
| <b>CIENCIAS FÍSICO-MATEMÁTICAS Y DE LAS INGENIERÍAS</b>               |   |
| Especialización en Cómputo de Alto Redimiento                         | Programa de Especialización en Tecnología Digital para la Enseñanza de Matemáticas      |
| Especialización en Estadística Aplicada                               |   |
| Especialización en Sistemas de Calidad                                | Programa Único de Especializaciones en Ingeniería                                       |
| Especialización en Geotecnia  | Programa Único de Especializaciones en Ciencias Biológicas, Físicas y Matemáticas       |
| Programa Único de Especialización en Puentes                          |   |
| <b>CIENCIAS BIOLÓGICAS, QUÍMICAS Y DE LA SALUD</b>                    |   |
| Plan Único de Especializaciones Médicas                               | Programa Único de Especializaciones en Enfermería                                       |
| Especialización en Ortodoncia   | Programa de Especialización en Endoperiodontología                                      |
| Programa de Especialización en Bioquímica Clínica                     | Programa de Especialización en Ortodoncia y Ortopedia Maxilofacial                      |
| Especialización en Microscopía Electrónica en Ciencias Biológicas     | Programa de Especialización en Producción de Ovinos y Caprinos                          |
| Especialización en Enfermería en Salud Laboral                        | Programa de Especialización en Farmacia Hospitalaria y Clínica                          |
| Especialización en Enfermería Nefrológica                             | Programa de Especialización en Valuación Rural  |
| Especialización en Estomatología del Niño y del Adolescente           | Programa de Especializaciones en Farmacia Industrial                                    |
| Especialización en Estomatología en Atención Primaria                 | Programa de Especializaciones en Odontología  |
| Especialización en Estomatología Pediátrica                           | Programa Único de Especializaciones en Psicología                                       |
| Especialización en Salud en el Trabajo                                | Programa Único de Especializaciones Odontológicas                                       |
| Programa de Especialización en Medicina Veterinaria y Zootecnia       |   |
| <b>CIENCIAS SOCIALES</b>  |   |
| Especialización en Costos en la Construcción                          | Programa Único de Especializaciones en Economía   |
| Especialización en Instituciones Administrativas de Finanzas Públicas | Programa Único de Especializaciones en Trabajo Social                                   |
| Programa Único de Especializaciones en Ciencias de la Administración  | Programa Único de Especializaciones en Derecho  |
| Programa Único de Especializaciones en Ciencias Políticas y Sociales  |   |
| <b>HUMANIDADES Y ARTES</b>  |   |
| Especialización en Historia del Arte                                  | Programa de Especialización en Enseñanza de Español como Lengua Extranjera, a distancia |
| Especialización en Estudios de Género                                 |   |
| Programa Único de Especializaciones en Arquitectura                   |   |

# MAESTRÍAS

## CIENCIAS FÍSICO-MATEMÁTICAS Y DE LAS INGENIERÍAS

|                                      |  |
|--------------------------------------|--|
| Maestría en Astrofísica              | Maestría en Ciencia e Ingeniería de Materiales     |
| Maestría en Ciencias de la Tierra    | Maestría en Ingeniería                             |
| Maestría en Ciencias (Física Médica) | Maestría en Ciencia e Ingeniería de la Computación |
| Maestría en Ciencias (Física)        | Maestría en Ciencias Matemáticas                   |

## CIENCIAS BIOLÓGICAS, QUÍMICAS Y DE LA SALUD

|  |  |
|--|--|
| Maestría en Ciencias (Neurobiología)                       | Maestría en Medicina Veterinaria y Zootecnia |
| Maestría en Ciencias Biológicas                            | Maestría en Ciencias del Mar y Limnología    |
| Maestría en Ciencias de la Producción y de la Salud Animal | Maestría en Ciencias Químicas                |
| Maestría en Psicología                                     | Maestría en Enfermería                       |
| Maestría en Ciencias Médicas, Odontológicas y de la Salud  | Maestría en Ciencias de la Sostenibilidad    |
| Maestría en Ciencias Bioquímicas                           |  |

## CIENCIAS SOCIALES

|  |  |
|--|--|
| Maestría en Administración                 | Maestría en Demografía Social                      |
| Maestría en Estudios México-Estados Unidos | Maestría en Política Criminal                      |
| Maestría en Auditoría                      | Maestría en Estudios en Relaciones Internacionales |
| Maestría en Comunicación                   | Maestría en Alta Dirección                         |
| Maestría en Derecho                        | Maestría en Estudios Políticos y Sociales          |
| Maestría en Trabajo Social                 | Maestría en Geografía                              |
| Maestría en Estudios Latinoamericanos      | Maestría en Informática Administrativa             |
| Maestría en Antropología                   | Maestría en Economía                               |
| Maestría en Finanzas                       | Maestría en Gobierno y Asuntos Públicos            |

## HUMANIDADES Y ARTES

|  |   |
|--|---|
| Maestría en Arquitectura                                 | Maestría en Diseño y Comunicación Visual              |
| Maestría en Historia                                     | Maestría en Música                                    |
| Maestría en Cine Documental                              | Maestría en Estudios Mesoamericanos                   |
| Maestría en Lingüística Aplicada                         | Maestría en Estudios de Género                        |
| Maestría en Docencia en Artes y Diseño                   | Maestría en Artes Visuales                            |
| Maestría en Pedagogía                                    | Maestría en Historia del Arte                         |
| Maestría en Filosofía                                    | Maestría en Diseño Industrial                         |
| Maestría en Filosofía de la Ciencia                      | Maestría en Lingüística Hispánica                     |
| Maestría en Bibliotecología y Estudios de la Información | Maestría en Docencia para la Educación Media Superior |
| Maestría en Letras                                       | Maestría en Urbanismo                                 |

# DOCTORADOS

## CIENCIAS FÍSICO-MATEMÁTICAS Y DE LAS INGENIERÍAS

|   |                                    |
|---|------------------------------------|
| Doctorado en Astrofísica                            | Doctorado en Ciencias de la Tierra |
| Doctorado en Ciencia e Ingeniería de la Computación | Doctorado en Ciencias Matemáticas  |
| Doctorado en Ciencia e Ingeniería de Materiales     | Doctorado en Ciencias (Física)     |
| Doctorado en Ingeniería                             |                                    |

## CIENCIAS BIOLÓGICAS, QUÍMICAS Y DE LA SALUD

|   |  |
|---|--|
| Doctorado en Ciencias Biológicas                            | Doctorado en Ciencias del Mar y Limnología                 |
| Doctorado en Ciencias Biomédicas                            | Doctorado en Ciencias Médicas, Odontológicas y de la Salud |
| Doctorado en Ciencias Bioquímicas                           | Doctorado en Ciencias Químicas                             |
| Doctorado en Ciencias de la Producción y de la Salud Animal | Doctorado en Enfermería                                    |
| Doctorado en Ciencias de la Sostenibilidad                  | Doctorado en Medicina                                      |
| Doctorado en Psicología                                     |  |

## CIENCIAS SOCIALES

|  |  |
|--|--|
| Doctorado en Antropología                  | Doctorado en Economía                  |
| Doctorado en Ciencias de la Administración | Doctorado en Estudios Latinoamericanos |
| Doctorado en Ciencias Políticas y Sociales | Doctorado en Geografía                 |
| Doctorado en Derecho                       |  |

## HUMANIDADES Y ARTES

|   |                                 |
|---|---------------------------------|
| Doctorado en Arquitectura                                 | Doctorado en Historia del Arte  |
| Doctorado en Artes y Diseño                               | Doctorado en Letras             |
| Doctorado en Bibliotecología y Estudios de la Información | Doctorado en Lingüística        |
| Doctorado en Estudios Mesoamericanos                      | Doctorado en Música             |
| Doctorado en Filosofía                                    | Doctorado en Pedagogía          |
| Doctorado en Filosofía de la Ciencia                      | Doctorado en Urbanismo          |
| Doctorado en Historia                                     | Doctorado en Estudios de Género |

# DIRECTORIO UNAM

**Dr. Enrique Luis Graue Wiechers**

**Rector**

**Dr. Leonardo Lomelí Vanegas**

**Secretario General**

**Dr. Luis Agustín Álvarez Icaza Longoria**

**Secretario Administrativo**

**Dra. Patricia Dolores Dávila Aranda**

**Secretaria de Desarrollo Institucional**

**Lic. Raúl Arcenio Aguilar Tamayo**

**Secretario de Prevención, Atención y Seguridad  
Universitaria**

**Mtro. Hugo Alejandro Concha Cantú**

**Abogado General**

**M. en C. Ivonne Ramírez Wence**

**Directora General de Administración Escolar**

**Dr. Manuel Torres Labansat**

**Coordinador General de Estudios de Posgrado**

**Biól. María Dolores Valle Martínez**

**Directora General de la Escuela Nacional Preparatoria**

**Dr. Benjamín Barajas Sánchez**

**Director General del Colegio de Ciencias y Humanidades**



**DGAE<sup>®</sup>**  
**UNAM**

**UNAM**  
La Universidad  
de la Nación

© UNAM / Secretaría General / DGAE

**Responsable**

**M. en C. Ivonne Ramírez Wence**

**Coordinación**

**Lic. Gloria Ibett González Parada**

**Sistematización de la información**

**Lic. Juan del Carmen Zepeda Silva**

**Act. Irvin Horacio Epitacio Allende**

**Mtro. Javier de la Torre Segura**

**Diseño y cuidado de la edición**

**Lic. Alejandra Paulina Rodríguez Canales**

**Lic. Laura Lorena Escobedo Cedillo**

México, CD.MX., octubre de 2023